Схема территориального планирования Орловского района Кировской области

Материалы по обоснованию

Карта границ населенных пунктов, входящих в состав муниципального района

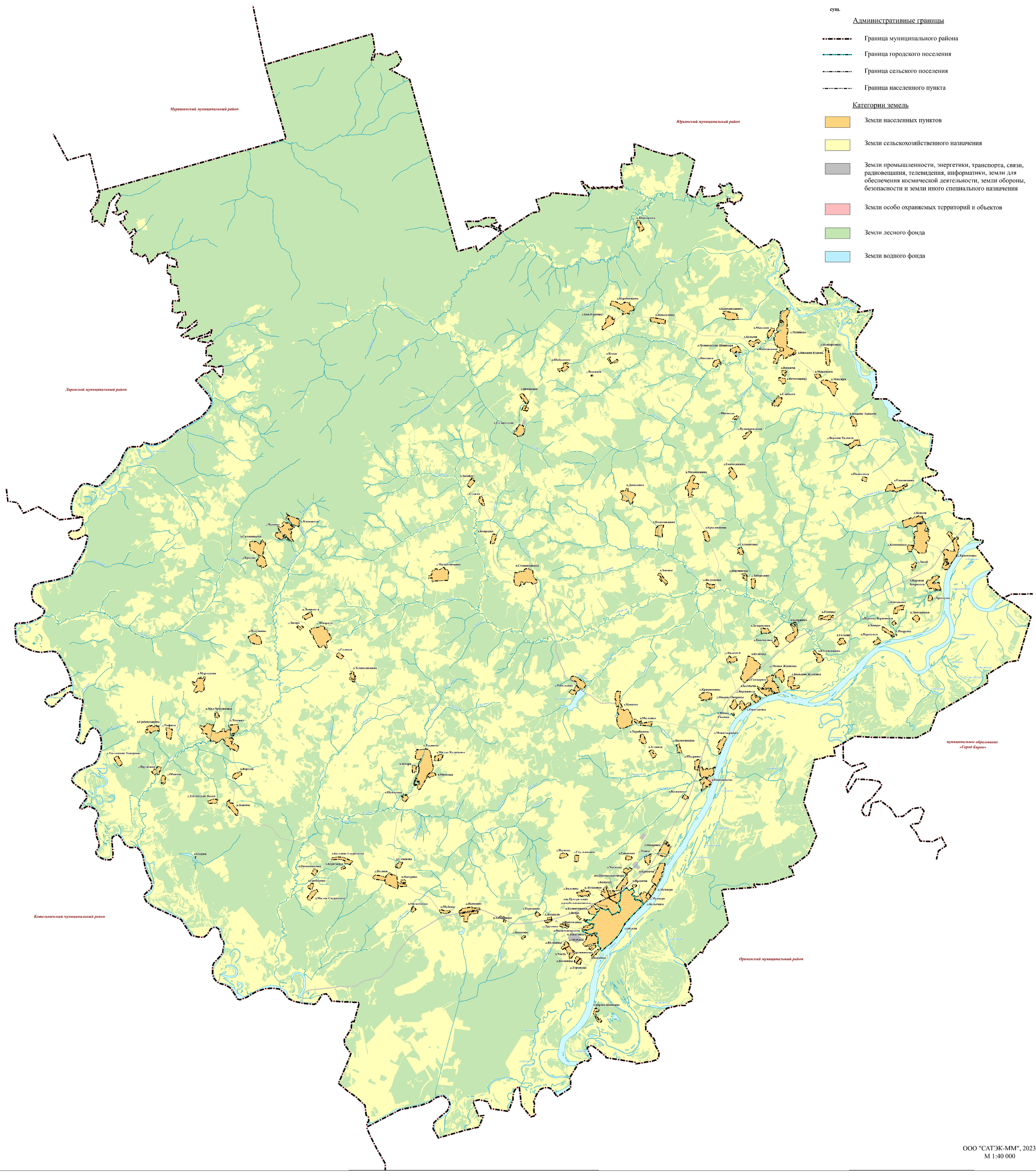
Мурашинский муниципальный район
Юрьянский муниципальный район
Даровской муниципальный район
Котельничский муниципальный район
Орловский муниципальный район
муниципальное образование «Город Киров»
УСЛОВНЫЕ ОБОЗНАЧЕНИЯ:
сущ.
Административные границы
Граница муниципального района
Граница городского поселения
Граница сельского поселения
Граница населенного пункта
Категории земель
Земли населенных пунктов
Земли сельскохозяйственного назначения
Земли промышленности, энергетики, транспорта, связи, радиовещания, телевидения, информатики, земли для обеспечения космической деятельности, земли обороны, безопасности и земли иного специального назначения
Земли особо охраняемых территорий и объектов
Земли лесного фонда
Земли водного фонда
с.Орлов
с.Стулово
с.Калково
с.Тохтино
с.Русаново
с.Ярушовка
с.Селичи
с.Стулинцы
с.Ухтюг
с.Чуваши
с.Красницы
с.Ленинское
с.Ильинское
с.Ивановское
с.Ильинское
с.Ивановское
с.Ильинское
с.Иванов