Схема территориального планирования Орловского района Кировской области

Материалы по обоснованию

Карта объектов капитального строительства, иных объектов, территорий, зон, которые оказали влияние на определение планируемого размещения объектов местного значения муниципального района, объектов федерального значения, объектов регионального значения

(Социальные и иные объекты)

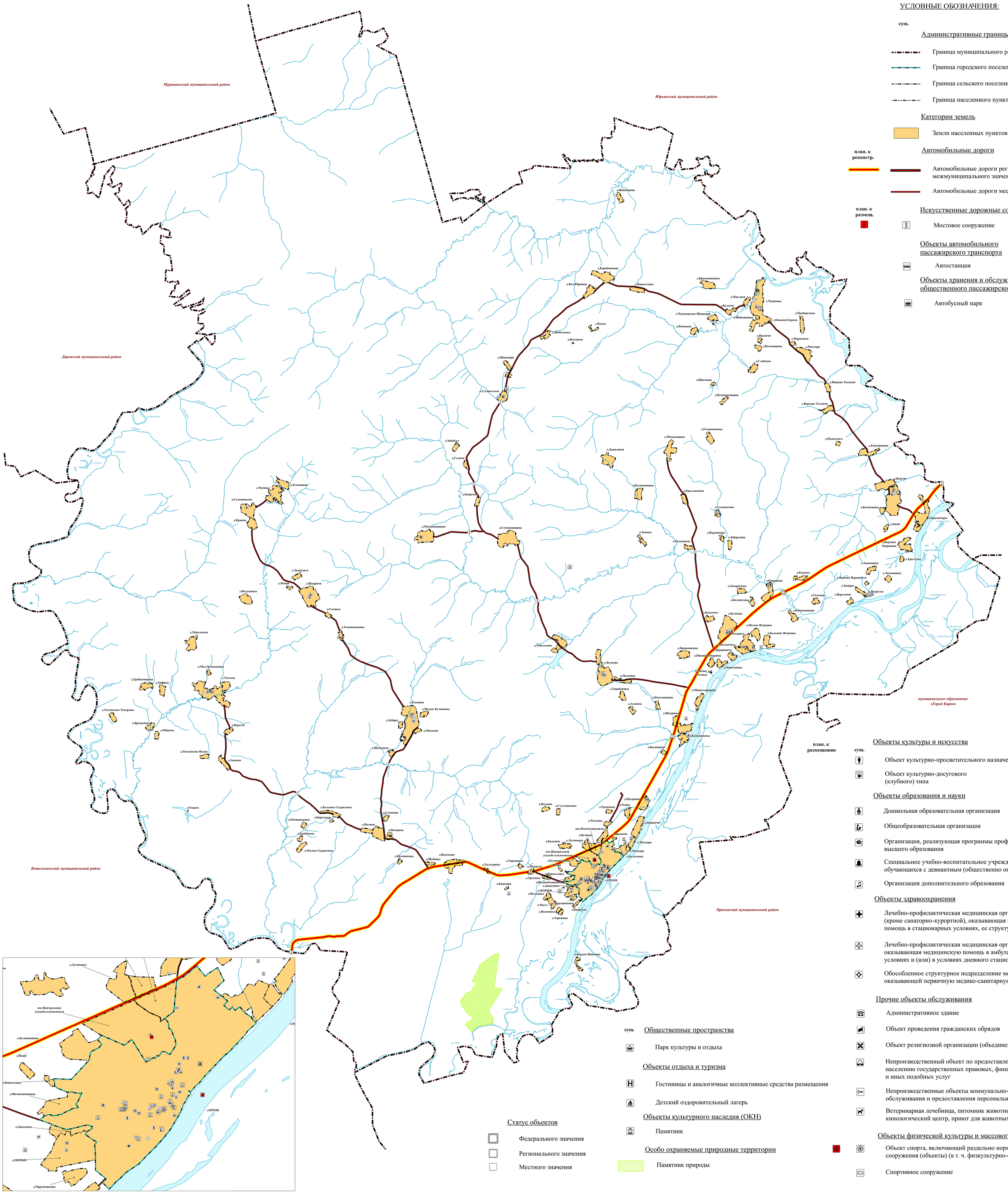

УСЛОВНЫЕ ОБОЗНАЧЕНИЯ:

сущ.

Административные границы

- Граница муниципального района
- Граница городского поселения
- Граница сельского поселения
- Граница населенного пункта

Категории земель

- Земли населенных пунктов

Автомобильные дороги

план. к реконстр.

- Автомобильные дороги регионального или межмуниципального значения
- Автомобильные дороги местного значения

Искусственные дорожные сооружения

план. к размещ.

- Мостовое сооружение

Объекты автомобильного пассажирского транспорта

- Автостанция

Объекты хранения и обслуживания общественного пассажирского транспорта

- Автобусный парк

Объекты культуры и искусства

план. к размещению | сущ.

- Объект культурно-просветительного назначения
- Объект культурно-досугового (клубного) типа

Объекты образования и науки

- Дошкольная образовательная организация
- Общеобразовательная организация
- Организация, реализующая программы профессионального и высшего образования
- Специальное учебно-воспитательное учреждение для обучающихся с девиантным (общественно опасным) поведением
- Организация дополнительного образования

Объекты здравоохранения

- Лечебно-профилактическая медицинская организация (кроме санаторно-курортной), оказывающая медицинскую помощь в стационарных условиях, ее структурное подразделение
- Лечебно-профилактическая медицинская организация, оказывающая медицинскую помощь в амбулаторных условиях и (или) в условиях дневного стационара
- Обособленное структурное подразделение медицинской организации, оказывающей первичную медико-санитарную помощь

Прочие объекты обслуживания

- Административное здание
- Объект проведения гражданских обрядов
- Объект религиозной организации (объединения)
- Непроизводственный объект по предоставлению населению государственных правовых, финансовых, консультационных и иных подобных услуг
- Непроизводственные объекты коммунально-бытового обслуживания и предоставления персональных услуг
- Ветеринарная лечебница, питомник животных, кинологический центр, приют для животных, иной подобный объект

Объекты физической культуры и массового спорта

- Объект спорта, включающий раздельно нормируемые спортивные сооружения (объекты) (в т. ч. физкультурно-оздоровительный комплекс)
- Спортивное сооружение

сущ. Общественные пространства

- Парк культуры и отдыха

Объекты отдыха и туризма

- Гостиницы и аналогичные коллективные средства размещения
- Детский оздоровительный лагерь

Объекты культурного наследия (ОКН)

- Памятник

Особо охраняемые природные территории

- Памятник природы

Статус объектов

- Федерального значения
- Регионального значения
- Местного значения

ООО "САТЭК-ММ", 2023
М 1:40 000